

2020年度(令和2年)ブレント校舎 新1年生入学説明会資料 1

令和3年1月30日

～ようこそブレント校舎へ～

1. 校舎住所 「WHITEFELD SCHOOL」
CLAREMONT ROAD, LONDON NW2 1TR
校舎位置 裏面をご参照ください。

2. 通学方法
地下鉄：ノーザンラインーブレントクロス駅下車、徒歩12分
最寄りのバス停：Mapledown School (Stop W・V) 102 189 C11、徒歩1～2分。
他にも近隣にバス停あり。
自家用車：校舎敷地内はボランティア以外は駐車不可。
できるだけ公共交通機関の利用をお願いしています。

3. 授業時程について
登校時間：8:40～(9:00)まで
小学部：40分×4コマ＝160分授業 (現：50分①コマ)
中学部：60分×2コマ+40分×1コマ＝160分授業
下校時間：12:30～12:45



4. 教室配置について
- ・お子様の教室確認
 - ・校舎職員室(兼 保健室)
 - ・談話室(HUB Restaurant、食堂) ※2学期は役員・担当のみ
 - ・図書室(Ss1～3、2階教室) ※2・3学期は閉室
 - ・トイレ

5. 学校生活

①持ち物

- ・教科書、副教材、ノート、筆記用具等(詳細は担任にお問い合わせください)
 - ・持ち物には、必ず記名をお願いします。
 - ・水飲み場はございません。必要な方は、飲料水等を水筒等に入れてご用意ください。
(ただし、ジュース類は禁止です)
- ※コロナ禍のためマスクかフェイスシールド(必要な方は手指消毒液など)

②欠席連絡

- ・事前にわかっている場合は、欠席届を担任に提出してください。
- ・授業日当日の場合は、補習授業校事務所へ電話連絡してください。

補習授業校事務所 (火～金、9:30～17:00、土曜日8:30～12:00)
☎ 020-8993-7145 内線303『ブレント』

- ・連絡のない場合は、無断欠席となり、続くようですと除籍になります。ご注意ください。

③欠席連絡用封筒

- ・宛名・自宅住所を明記し、Large Firstの切手を添付したA4サイズの封筒3部を用意
- ・最初の授業日に担任に手渡してください(以後、随時補充)。

④図書室の利用 ※2・3学期は閉室

- ・貸出期間は、2週間です。2週間以内に読める範囲で貸出を行なっています。
- ・保護者の方々も利用できます。
- ・利用方法についての詳細は、「図書のみまり」をご覧ください。

⑤主な年間の行事予定 ※2学期は学校行事はありません。3学期は状況に応じて連絡致します。

- ・入学式、授業参観・学級懇談会、運動会、始業式・終業式、古本セール、卒業証書授与式など

⑥借用校舎に関すること

- ・教室に置いてある借用校舎の物には、触らないでください。

6. 学級委員会の活動について

- ・※別紙をご覧ください。

7. その他のお問い合わせ

電話 ☎ 020-8993-7145 (内線#303), メール sat-london@thejapaneseschool.ltd.uk

ブレント校舎所在地

1. 借用校舎名 Whitefield School (ホワイトフィールド スクール)

2. 住 所 Claremont Road, London, NW2 1TR

3. 最寄り駅等

<地下鉄>ノーザンラインーブレントクロス(Brent Cross)駅下車、徒歩12分

<バス停>

○Mapledown School (Stop W) (徒歩1分)

102 189

○Mapledown School (Stop V) (徒歩2分)

C11 102

○Claremont Road Tilling Road (Stop U)
(徒歩3分) 210

○Woodville Gardens (Stop U) (徒歩7分)

113
○Tilling Road (S) (徒歩7分)

232 611

○Etheridge Road (Stop M) (徒歩9分)

112

○North Circular Rd Hendon Way (H)
(徒歩11分) 326 143



フレント校舎 タイムチャート 11/14～

TIME	小1・2	TIME	小3・4	TIME	小5・6	TIME	中学部	心がけましょう！
9:00	登校	9:00	登校	9:00	登校	9:00	登校	○コロナ対策のためマスクやフェイスシールドで相手への思いやりを持って授業を受けましょう。 ○手洗いなど授業前や休憩後にこまめにおこないましょう！ ○授業が始まる時間に遅れないようにしましょう。 ○忘れ物などしない！友達からの鉛筆などの貸し借りはしない。 ○みんなで楽しい学校にしましょう！ 
05	朝の会 5分	05	朝の会 5分	05	朝の会 5分	05	朝の会 5分	
10	1校時 ★50分★	10	1校時 ★50分★	10	1校時 ★50分★	10	1校時 ☆60分☆	
10:00	トイレ休憩 5分	10:00	トイレ休憩 5分	10:00	トイレ休憩 5分	10:00	トイレ休憩 5分	
05	2校時 ☆40分☆	05	2校時 ☆40分☆	05	2校時 ☆40分☆	10	休憩 20分	
10:45	休憩 20分	10:45	トイレ休憩 5分	10:45	トイレ休憩 5分	10:30	2校時 ☆60分☆	
11:05	3校時 ☆40分☆	11:05	3校時 ☆40分☆	11:05	3校時 ☆40分☆	11:30	2校時 ☆60分☆	
11:45	トイレ休憩 5分	11:30	休憩 20分	11:30	休憩 20分	11:30	トイレ休憩 10分	
50	4校時 ☆40分☆	50	4校時 ☆40分☆	50	4校時 ☆40分☆	40	4校時 ★50分★	
12:30	終わりの会 5分	12:30	終わりの会 5分	12:30	終わりの会 5分	12:30	終わりの会 5分	
35	下校	35	下校	35	下校	35	下校	3つの密に気をつけよう ①密閉＝空気の入れ換え ②密集＝かたまりすぎない ③密接＝たくさん人と触れたり
50		50		50		50		

★11月14日からこのような時程で授業を行います。

プレント校舎 登下校経路(2020年9月～)

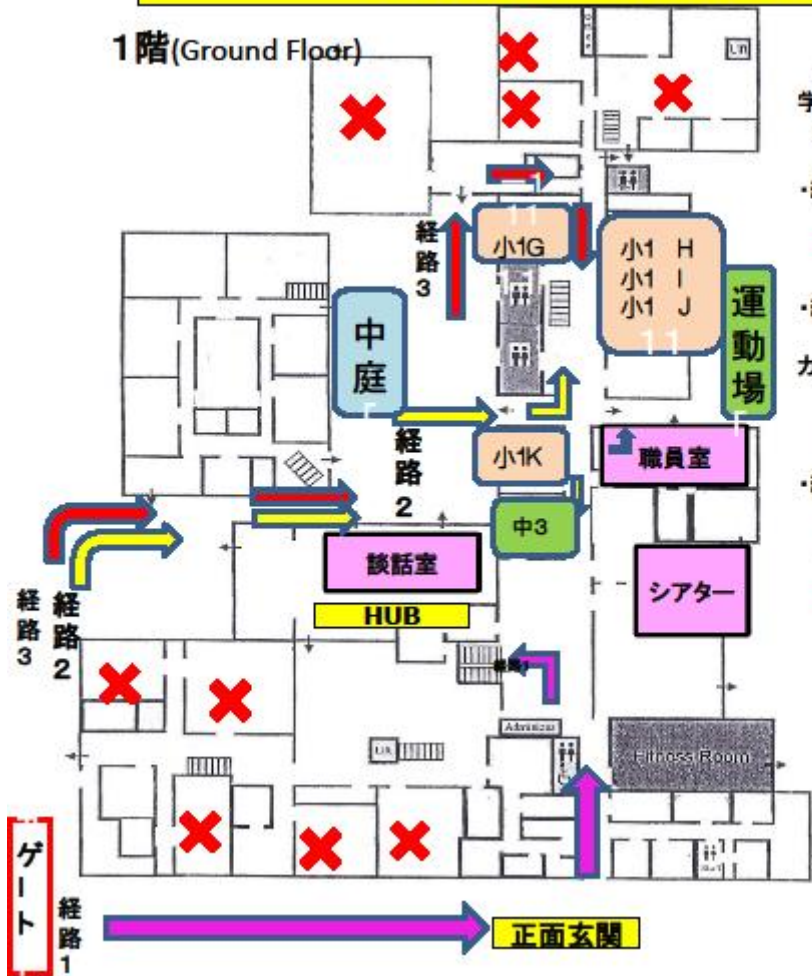

少しでも混雑の軽減を図るため、登下校の際は、必ず、学年ごとに定められた経路を通ってください。
経路は以下の3つとなります。

・経路1 <学年:小3/小4/小5> 約110名

正面入口 → シアター前階段で2階へ → 各教室

・経路2 <小2/小6/中1/中2/中3> 約130名

カーゲート横を通り → 中庭 → 中庭側入口(自動ドア)

→ トイレ前の階段で2階へ → 各教室

中3は談話室横の教室

・経路3 <小1のみ> 約70名

カーゲート横を通り → 中庭 → 体育館入口

体育館更衣室 → 各教室



みんなで守ろう じゅぎょうのルール

- 1 朝来たら、まずしゅくだいを出して、勉強道具をつくえの上に出す。
- 2 じゅぎょうのはじまりとおわりのあいさつを元気よくする。
- 3 しせいよく学習する。(ゲー、ペタ、ピン)
- 4 手をあげて、しめいされたら「はい」と返事してから答える。
- 5 わからないときは、えんりょせずしつもんする。
- 6 先生や友だちのほうをみて笑顔とうなずきながら聞く。
- 7 つくえの上のせいとんをしてから、休み時間にする。



みんなで守ろう プレント校のルール

- 1 朝来たら、大きな声で
「おはようございます」と言いましょう。**
- 2 ろうかには走らないで、ゆっくり歩きましょう。**
- 3 ろうかでは、大きな声の話はやめましょう。**
- 4 教室やろうかではあそぶのはやめましょう。
鬼ごっこはやめよう。**
- 5 他の教室には入らない。用事のある人は先生に言いましょう。**
- 6 教室にあるものには、さわらないようにしましょう**
- 7 かえるときは、先生やお友だちに
「さようなら」と言いましょう**

小学1年生の保護者のみなさまへ〈お願い〉

1. 忘れ物がないように、前日に持ち物の確認をさせてください。金曜日の夜は早く寝て、土曜日の朝はゆとりをもって朝食をとり、トイレもすませてから登校させてください。
2. 始業は9:10、終業は12:35です。送り迎えを教室までお願いします。登校は(8:45~)9:0までにさせてください。(令和2年12月現在)
3. 持ちもの・上着等には、必ずはっきりと記名してください。
~無記名のため返せない忘れ物がいつもたくさんあります。
4. 毎週の持ちもの(入学式当日より使用)
~補習校用のバッグ(椅子の背にかけられるリュックサックタイプ)
をできるだけご用意ください。バッグが床に置いてあると、つまづいて危ないです。



□ 文房具

- ・ こくごノート(10マス×7行 ~十字リーダー入りのもの)
★入学式当日に2冊必要です。
- ・ 筆箱(布またはプラスチック製)~金属のペンケースは好ましくありません
- ・ 鉛筆(Bもしくは2B以上の濃さのもの)を5~6本。
※鉛筆の濃さはお子様の筆圧に合わせてください。
ただし、HBもしくはそれ以下のものは低学年での使用はお控えください。
※鉛筆は、毎回、家で削ってきてください。(学校では削らないこと)
- ・ 消しゴム(よく消えるもの)
- ・ 色鉛筆(12色程度)*あまり大きなものは机の上に置くのに邪魔になります

- IDカード(かばんの中に入れておく) □マスクの着用(予備1枚)
- 名札(※入学式当日配布)~毎週土曜日の授業日に胸につけてきてください。
- △ 飲みもの(水かお茶)~水筒または口のしっかりしたペットボトルに入れる。
必ず記名してください。

※飲みものの持参は任意です。

5. 事前に欠席することがわかっている場合は、「欠席届」を出してください。
 - ・ 授業日以外の日は、学校へ電話かメールにてお知らせください。。
 - ・ 当日の欠席連絡は、メールは不可。電話にてご連絡ください。

電 話 020-8993-7145 (補習校事務所)
E-mail sat-london@thejapaneseschool.ltd.uk
ホームページ <http://www.thejapaneseschool.ltd.uk/londonhoshuko/top.html>

6. 欠席日の宿題、配付物の受け取り方法について

- ①知り合いに依頼し、受け取ってもらう。
- ②保護者が授業日当日に学校にとりにくる。（現在中止）
- ③同じ学級の保護者に宿題等の内容を教えてもらう。
- ④郵送を希望する場合、欠席届と一緒に欠席封筒一通を事前に担任に提出する。

※欠席封筒は指定のとおり作成する。

・ A 4 サイズ・氏名／住所／FIRSTを記入・Large Firstの切手を貼付

7. 入学までをお願いしたいこと

- ご家庭での日本語環境を整えておいてください。お子さんへの日本語での語りかけと共に、お子さんが日本語で返答するように促してください。
- はっきりと返事やあいさつができるようにご指導願います。
- 字を書かせるときは、鉛筆の持ち方もいっしょに教えてください（下の資料を参考にしてください）。
- 自分の名前は平仮名で書けて読めるように練習しておいてください（日本式に、名字・名前の順）。
- 補習校と現地校とのちがい（とくに生活面）を説明し、理解させておいてください。
 - ・ あいさつ「おはようございます」「さようなら」
 - ・ 持参の飲みもの以外、校内での飲食はしない。
 - ・ 持参の飲みものは、休み時間に飲む。
 - ・ トイレは休み時間にすませる。
 - ・ 授業中、立ち歩かない。
 - ・ 英語で話さない。

楽しい学校生活のスタートを切れるよう、いろいろ
とご協力いただかなければなりません。ぜひよろしくお願
いいたします。

気になることや心配なことはぜひ早めにご連絡ください。
その他ご不明な点についても、お気軽にブレント校舎長まで
連絡してください。

えんぴつのよいもちかた

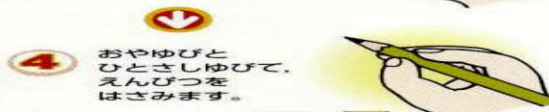
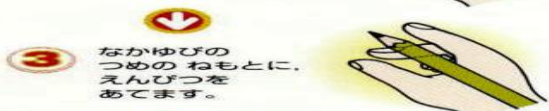
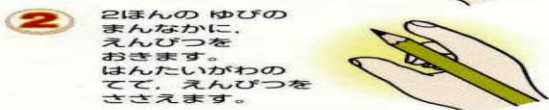
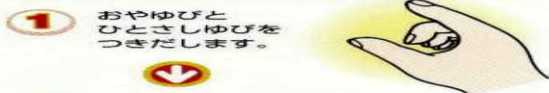

よいもちかたで かきましょう。

フレント校舎 小学部の授業で使用するノートについて

小1 7行×10マス（十字リーダー入り） **2冊**

小2 8行×12マス（十字リーダー入り） 1冊

10行×15マス（十字リーダー入り） 1冊

小3 10行×15マス 1冊（十字リーダー入りが望ましい）

小4 10行×15マス 1冊

小5・6 縦罫12行（12ミリ幅）右開き 1冊

入学式の日、古本セールの際に購入可能です。
どのノートも**1冊£2**です。（JP booksのネット販売）
日本から取り寄せなど